

Ввод в РМИС данных о проведении комплексной услуги (Приложение №13 к Тарифному соглашению)

СОДЕРЖАНИЕ

- [1. Добавление комплексной услуги с рабочего места врача-диагноста](#)
- [2. Добавление комплексной услуги с рабочего места оператора и врача поликлиники](#)

1. Добавление комплексной услуги с рабочего места врача-диагноста

Для ввода данных о проведении комплексной услуги с рабочего места врача-диагноста необходимо перейти к папке «Диагностика» (доступна при наличии у пользователя роли «Врач-диагност»). Если исследование было назначено пациенту другим врачом, данные отобразятся в папке «Назначенные исследования».

1. Для ввода новой комплексной услуги необходимо перейти к списку исследований в папке «Проведенные исследования». Нажимаем кнопку «+» на панели инструментов или нажимаем «Новый» - «Результаты исследования» в контекстном меню

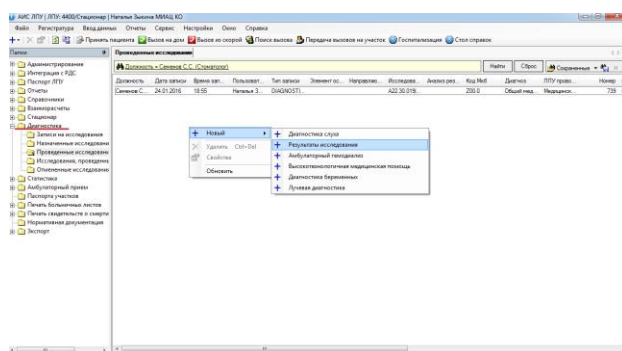

2. Осуществляем поиск пациента в базе данных. Для создания нового исследования нажимаем «Insert» в таблице «Обращения пациента» на форме поиска пациента

3. Указываем дату обращения на вкладке «Обращения»

4. Создаем новую услугу нажав кнопки «Insert» в таблице «Услуги» на форме ввода нового случая заболевания

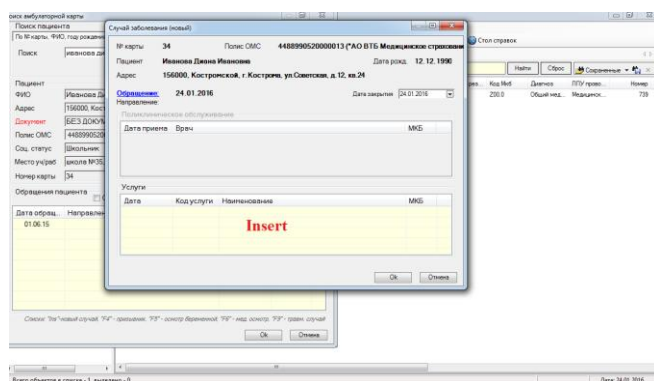

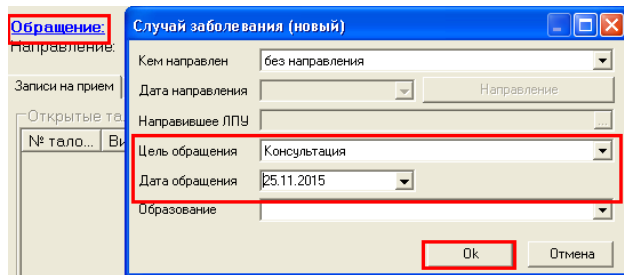

4. Переходим на вкладку «Медицинские услуги» нажимаем левой кнопкой мыши на поле «Результаты» и нажимаем клавишу «Insert»

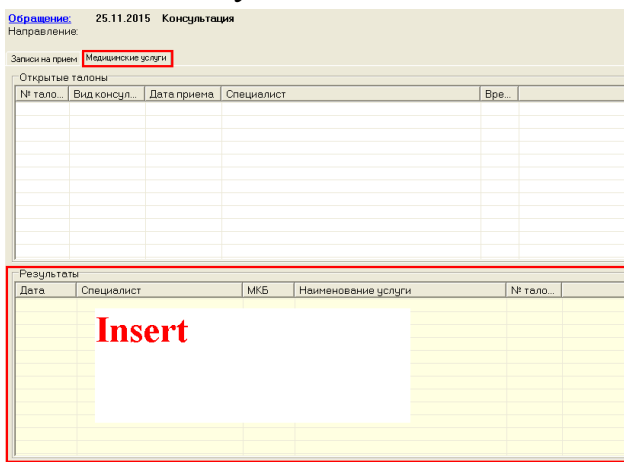

5. Выбираем из справочника услугу и заполняем обязательные поля (обязательными являются: наименование исследования, код МКБ, дата выполнения, врач), нажимаем «Ок»

